

Manual para la suscripción de notificaciones para familias

Para tener acceso a las notificaciones de faltas de asistencia a través de un sms en el teléfono móvil, deben activar la suscripción a este aviso. Para ello deben seguir los pasos que se describen a continuación:

1º. Acceder a través de la web al sistema de raíces mediante su usuario y contraseña:

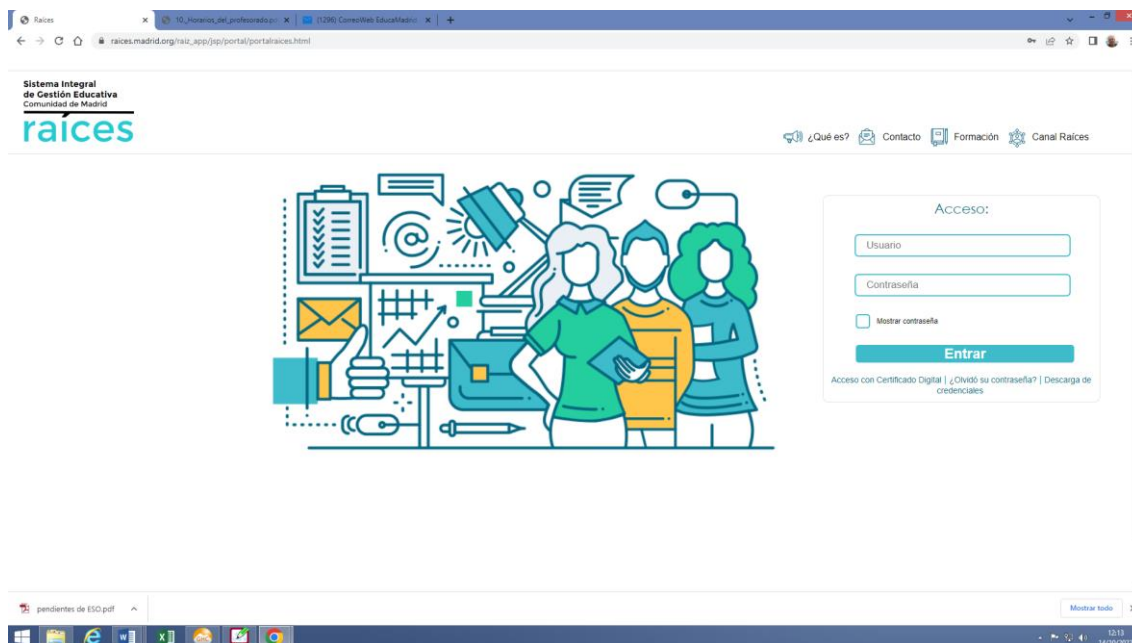

2º Seleccionar en el menú desplegable de la derecha la opción **COMUNICACIONES**



3º. En este apartado seleccionamos ahora **AVISOS** y después **SUSCRIPCIONES**, aparecerá la siguiente pantalla

Suscripciones de avisos >

Aviso de:

Email:

Número total de registros: 5

Tipo del aviso	Activo	Modo de aviso	Suscrito
Actividad Evaluable	Si	Correo electrónico	Si
Faltas de Asistencia	Si	Correo electrónico	Si
Faltas de Asi	Suscribirse	Notificaciones Roble	Si
Visitas Progr	Darse de baja	Notificaciones Roble	Si
Visitas Programadas	Si	Correo electrónico	Si

4º Por último en la zona central de la pantalla pinchado sobre la opción de faltas de asistencia seleccionamos la opción suscribirse.

Suscripciones de avisos >

Aviso de:

Email:

Número total de registros: 5

Tipo del aviso	Activo	Modo de aviso	Suscrito	Fecha de suscripción	Fecha de baja	Avisos recibidos
Actividad Evaluable	Si	Correo electrónico	Si	08/09/2021		5
Faltas de Asistencia	Si	Correo electrónico	Si	14/10/2022		0
Faltas de Asi	Suscribirse	Notificaciones Roble	Si	14/10/2022		0
Visitas Progr	Darse de baja	Notificaciones Roble	Si	14/10/2022		0
Visitas Programadas	Si	Correo electrónico	Si	08/09/2021		0